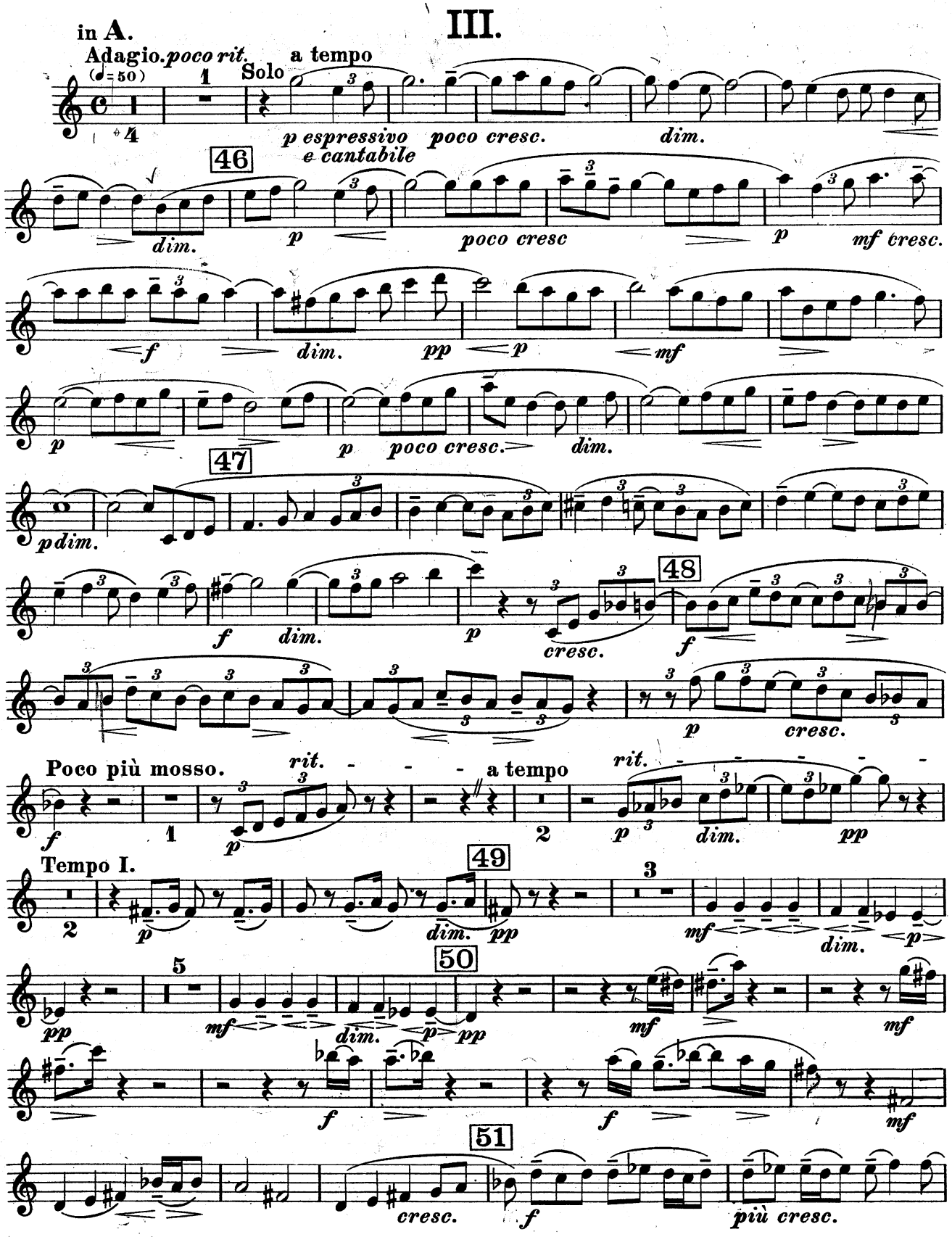
III.
in A.
Adagio. poco rit.
(♩=50)
a tempo
Solo
p espressivo e cantabile
poco cresc.
dim.
46
poco cresc
mf cresc.
dim.
pp
poco cresc.
47
pdim.
48
cresc.
Poco più mosso.
rit.
a tempo
Tempo I.
49
50
51
più cresc.